

Support – Editer un rapport des données saisies – 1/



IDCAPTURE
BATIWORK

Vous trouverez ci-dessous le processus pour éditer un rapport de vos données dans la plateforme collaborative ID Capture <https://platform.idcapture.net/> :

En mode liste

NB : possible aussi en Mode plan mais sans la possibilité de choisir les réserves une par une.

1/ Filtrer

2/ Sélectionner les réserves à éditer

- Sélectionner ou désélectionner toutes
- Sélectionner une par une
- Sélectionner une liste : cliquer sur la première puis maintenir Majuscule et cliquer sur la dernière

3/ Editer le Rapport

The screenshot displays the ID Capture web interface. At the top, there are filter buttons for 'OPR - Réception', 'Statut', 'Lots', 'Entreprises', and 'Auteur', along with a date range selector 'Depuis: dd/mm/yyyy Jusqu'au: dd/mm/yyyy'. Below this is a search bar 'Rechercher... (numéros ou texte)'. The 'Classier par' dropdown is set to 'Plan', and 'Ordonner par' is set to 'N°'. A toolbar contains a 'Rapport' button, 'Autres actions', 'Réserve', and 'Généralité'. The main area shows a list of reservations under the heading 'R+2/(PROV455) - Aqualagon.pdf'. Each row includes a selection checkbox, a status icon, a reservation number, and details like location and author.

R+2/(PROV455) - Aqualagon.pdf			
<input checked="" type="checkbox"/>	<input checked="" type="checkbox"/>	N° 218	Lot 11 - Plomberie SEATH [Normal]
<input checked="" type="checkbox"/>	<input checked="" type="checkbox"/>	N° 331	Robinet qui fuit Lot 11 - Plomberie SEATH [Normal]
<input checked="" type="checkbox"/>	<input checked="" type="checkbox"/>	N° 335	Robinet qui fuit Lot 11 - Plomberie SEATH [Normal]
<input checked="" type="checkbox"/>	<input checked="" type="checkbox"/>	N° 336	Robinet qui fuit Lot 11 - Plomberie SEATH [Normal]
<input checked="" type="checkbox"/>	<input checked="" type="checkbox"/>	N° 408	Lot 11B - Plomberie FREMONT [Normal]
<input checked="" type="checkbox"/>	<input checked="" type="checkbox"/>	N° 409	Infiltrations d'air en faux plafond probablement dues au pont thermique sur fenêtre Lot 10 - Génie Climatique DERICHEBOURG [Normal]
<input checked="" type="checkbox"/>	<input checked="" type="checkbox"/>	N° 410	Infiltrations d'air en faux plafond probablement dues au pont thermique sur fenêtre Lot 21 - Menuiseries intérieures TMB [Normal]
<input checked="" type="checkbox"/>	<input checked="" type="checkbox"/>	N° 411	Robinet qui fuit Lot 11 - Plomberie SEATH [Normal]

Support – Editer un rapport des données saisies – 2/



IDCAPTURE
BATIWORK

Choisir le canevas du Rapport

Créer une nouvelle Configuration

OU

Utiliser une Configuration sauvegardée

- Générer immédiatement un rapport à partir de réserves nouvellement sélectionnées selon une configuration sauvegardée au préalable.
- Créer une nouvelle configuration à partir d'une Configuration sauvegardée.
- Supprimer une Configuration sauvegardée.

The screenshot shows a web interface for selecting a report template. At the top, a grey box says "Choisissez votre rapport". Below it, a document icon is labeled "Nouveau Rapport Vierge". A horizontal line with "OU" in the center separates this from a section titled "Configuration sauvegardées". This section contains two rows of configuration cards. The first row is for "RéunionChantier" and the second for "RéceptionTravaux". Each card has a download icon, the text "Génération immédiate", a crossed-out icon, "Configuration avancée", and a red "X" icon with the text "Supprimer".

Annotations with purple arrows point from the text on the left to the interface elements: "Créer une nouvelle Configuration" points to the "Nouveau Rapport Vierge" option; "Utiliser une Configuration sauvegardée" points to the "Configuration sauvegardées" section; and "Sauvegarder la configuration en bas de la page suivante" points to the save configuration dialog at the bottom.

Sauvegarder la configuration en bas de la page suivante

Sauvegarder la configuration du rapport Oui Non Nom de la configuration a sauvegarder :

Support – Editer un rapport des données saisies – 3/



IDCAPTURE
BATIWORK

Ajouter une Page de garde au rapport

Insérer une page de garde en pdf

Choisissez votre rapport

1. Page de garde

Ajouter une page de garde au rapport

2. Corps du rapport

Partie 1 : Listes

+ Ajouter une partie × Supprimer

3. Pièces jointes

+ Ajouter une piece jointe × Supprimer

4. Format du fichier

Configuration

equ
SÉLECTIONNÉ

MEMOIRE TECHNIQUE

ACQUISITION D'UN LOGICIEL DE SUIVI PATRIMONIAL

DIAGNOSTIC DU PATRIMONIAL

SÉLECTIONNÉ

Ajouter des Pièces jointes en fin de rapport

Insérer une ou des pièces jointes en pdf

Support – Editer un rapport des données saisies – 4/



IDCAPTURE
BATIWORK

Choisissez votre rapport

1. Page de garde
Ajouter une page de garde au rapport

2. Corps du rapport

Partie 1 : Listes

+ Ajouter une partie × Supprimer

4. Format du fichier

Format du fichier → PDF

Découper par → Aucun

Listes

Configuration

Nom :
Partie 1

Type de rapport :
Listes

Orientation :
Portrait Paysage

Classifieur par :
Plan ← Sectionne le rapport par Plan / Lot / Auteur...

Champs :

N°
Création
Dossier
Plan
Zone
Description
Type
Lots

11 Champ(s) sélectionné(s) - Sélectionner tout - Désélectionner tout - Réinitialiser

Données brutes ← Edite la liste sans logo ni saut de page

Ajouter les couleurs de l'opération ← aux champs configurés colorés

→ Sélectionne tous les champs

Édition en **PDF** ou **EXCEL**
Attention, en choisissant le format EXCEL, vous ne pourrez ajouter plus d'une partie au rapport, et le type Formulaire ainsi que les pages de garde ne seront pas disponibles.

Génère un zip contenant 1 rapport par :
Entreprise
Lot
Plan
Zone

Possibilité de faire glisser les champs pour les réorganiser

Support – Editer un rapport des données saisies – 5/



IDCAPTURE
BATIWORK

Exemples de Rapport Listes

Listes

Classifié par Plan

R+2/(PROV455) - Aqualagon.pdf (8 Réserves)

N°	Création	Dossier	Plan	Zone	Description	Type	Lots	Entreprises	Date butoir	Statut
218	06/11/2017	R+2	(PROV455) - Aqualagon.pdf			Tout type	Lot 11 - Plomberie	SEATH		A lever
331	16/01/2018	R+2	(PROV455) - Aqualagon.pdf		Robinet qui fuit	Tout type	Lot 11 - Plomberie	SEATH		Refus MOE
335	16/01/2018	R+2	(PROV455) - Aqualagon.pdf		Robinet qui fuit	Tout type	Lot 11 - Plomberie	SEATH		A lever
336	16/01/2018	R+2	(PROV455) - Aqualagon.pdf		Robinet qui fuit	Tout type	Lot 11 - Plomberie	SEATH		A lever
408	21/02/2018	R+2	(PROV455) - Aqualagon.pdf			Verticaux	Lot 11B - Plomberie	FREMONT		A lever
409	21/02/2018	R+2	(PROV455) -		Infiltrations d'air en faux plafond	Tout type	Lot 10 - Génie	DERICHEBOUR		Levé MOE

Classifié par Dossier + Couleur de l'opération

N°	Bâtiment	Plan	Etat général	Observations	Statut
133	M15	M1500-W09S.pdf	Très vétuste	Sanitaires à refaire à moyen terme	Validé
139	M15	M1500-W09S.pdf	Reprises partielles	Sanitaires à refaire à moyen terme.	Validé
142	M15	M1500-W01S.pdf	Refait récemment	Sanitaires à refaire à moyen terme. Plan non à jour.	En cours
143	M15	M1500-W01S.pdf	Rafraîchissement à prévoir	Sanitaires à reprendre à moyen terme	En cours
199	M15	M1500-S00S.pdf	-	Pas accessible	Relevé
200	M15	M1501-S100S.pdf	Non accessible	Pas accessible	Relevé

Support – Editer un rapport des données saisies – 6/



IDCAPTURE
BATIWORK

Choisissez votre rapport

1. Page de garde
Ajouter une page de garde au rapport

2. Corps du rapport

Partie 1 : Photos

+ Ajouter une partie × Supprimer

3. Configuration

Nom :
Partie 1

Orientation :
Portrait

Inclure les réserve sans photo

Type de rapport :
Photos

Classifieur par :
Plan

Sectionne le rapport par Plan / Lot / Auteur...

Edite en **PDF** ou **EXCEL**
Attention, en choisissant le format EXCEL, vous ne pourrez ajouter plus d'une partie au rapport, et le type Formulaire ainsi que les pages de garde ne seront pas disponibles.

Génère un zip contenant 1 rapport par :
Entreprise ou Lot ou Plan ou Zone

Affiche l'étiquette sur plan s'il n'y a pas de photo liée à la réserve

4. Format du fichier

Format du fichier → PDF

Découper par → Aucun

Support – Editer un rapport des données saisies – 7/



IDCAPTURE
BATIWORK

Exemple de Rapport Photos

Photos

R+2/03 RDC Hall A_2 sol.pdf (4 Réserves)



196 coude mal soudé
Lot 11 - Plomberie - SEATH

Levé MOE

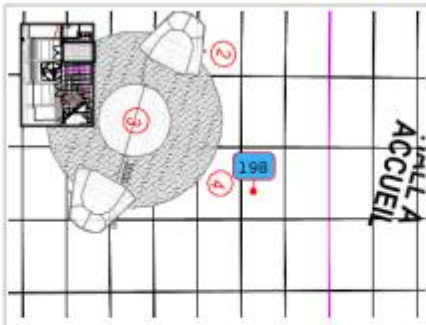

198 tache moquette
Lot 11 - Plomberie - SEATH



207 (G) coude mal soudé
Lot 11 - Plomberie - SEATH



271 Robinet qui fuit et manque mousseur
Lot 10 - Génie Climatique -

Réserves sans photo incluses

Support – Editer un rapport des données saisies – 8/



IDCAPTURE
BATIWORK

Choisissez votre rapport Statistiques

1. Page de garde
Ajouter une page de garde au rapport

2. Corps du rapport

Partie 1 : Statistiques

+ Ajouter une partie × Supprimer

3. Configuration

Nom :
Partie 1

Type de rapport :
Statistiques

Classier par :
Entreprise ← Sectionne le rapport par Entreprise / Lot...

Graphiques :
 Tableau détaillé suivant axe
 Diagramme circulaire

Options :
 Page de résumé

Détailler par :
Plan ← Dans le tableau, crée une ligne par Plan / Lot / Auteur...

Orientation :
Portrait Paysage

4. Format du fichier

Format du fichier → PDF

Découper par → Aucun

Edition en PDF → Génère un zip contenant 1 rapport par : Entreprise ou Lot ou Plan ou Zone

Tableau par statut ← Tableau détaillé suivant axe

« Camembert » par statut ← Diagramme circulaire

Edite une première page pour l'ensemble des plans et entreprises concernées ← Page de garde

Support – Editer un rapport des données saisies – 9/



IDCAPTURE
BATIWORK

Exemples de Rapport Statistiques

Statistiques

Tableau détaillé suivant axe (par statut)

FREMONT

Sectionné par Entreprise

Plan	A lever	Parlons-en !	Levé Entreprise	Refus MOE	Levé MOE	Total
(PROV455) - Aqualagon.pdf	1 (100%)					1
03 RDC Hall A_2 sol.pdf	17 (85%)				3 (15%)	20
116 Tour - Plan_R+1.pdf	2 (67%)			1 (33%)		3
Total	20	0	0	1	3	24

Diagramme circulaire (par statut)

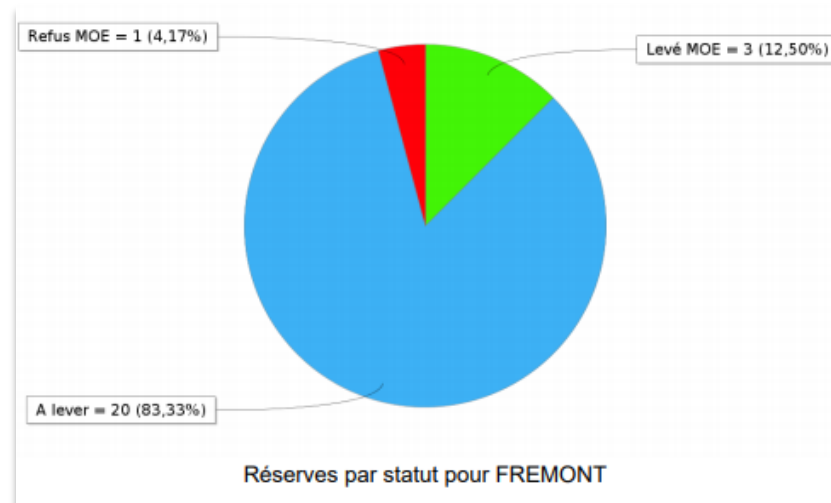

Support – Editer un rapport des données saisies – 10/



IDCAPTURE
BATIWORK

Choisissez votre rapport

1. Page de garde
Ajouter une page de garde au rapport

2. Corps du rapport

Partie 1 : Plans (+ Listes)

+ Ajouter une partie x Supprimer

3. Configuration

Nom :

Type de rapport :

Joindre les listes de réserves ← **Idem Type Listes**

Inclure les généralités ← **Apparaissent dans les listes si elles sont jointes**

Afficher le plan complet même s'il y a des zones d'impressions ← **Cf. tutoriel Zones d'impression**

Orientation :

Classier par : ← **Sectionne le rapport par Plan / Lot / Auteur...**

Champs :

N°	Dossier
Création	Plan
Dossier	Création
Plan	Zone
Zone	Description
Description	
Type	
Lots	

Possibilité de faire glisser les champs pour les réorganiser

Sélectionne tous les champs

4. Format du fichier

Format du fichier :

Découper par :

Edite en PDF ou EXCEL
Attention, en choisissant le format EXCEL, vous ne pourrez ajouter plus d'une partie au rapport, et le type Formulaire ainsi que les pages de garde ne seront pas disponibles.

Génère un zip contenant 1 rapport par :
Entreprise ou Lot ou Plan ou Zone

11 Champ(s) sélectionné(s) - Sélectionner tout - Désélectionner tout - Réinitialiser

Support – Editer un rapport des données saisies – 11/



IDCAPTURE
BATIWORK

Exemples de Rapport Plans (+ Listes)

Plans (+ Listes)

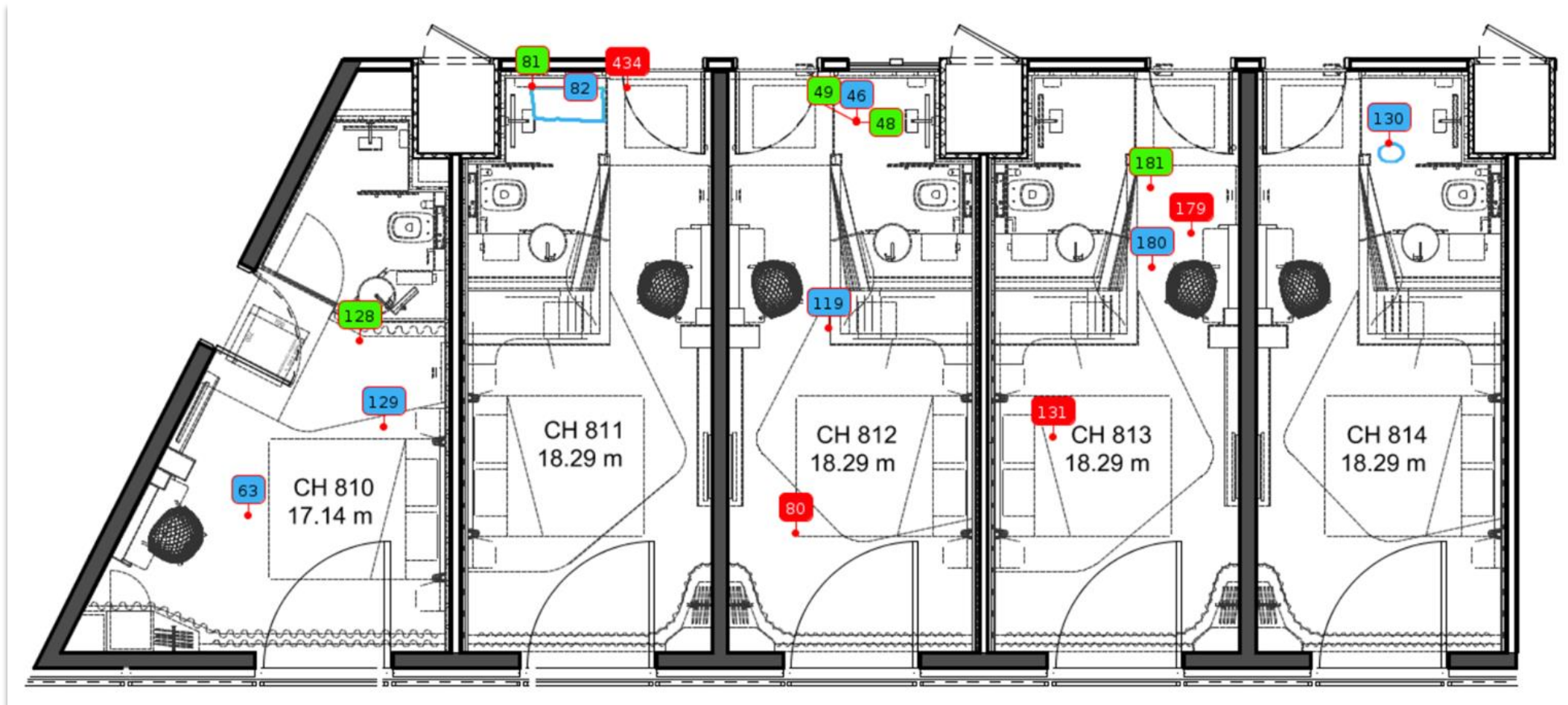

Support – Editer un rapport des données saisies – 12/



IDCAPTURE
BATIWORK

Choisissez votre rapport

Document libre

1. Page de garde

Ajouter une page de garde au rapport

2. Corps du rapport

Partie 1 : Document libre

+ Ajouter une partie x Supprimer

3. Pièces jointes

Edition en PDF

+ Ajouter une piece jointe x Supprimer

4. Format du fichier

Format du fichier

PDF

Découper par

Aucun

Configuration

Nom :

Partie 1

Type de rapport :

Document libre

CHANTIER RUE DE LA TOUR

ID CAPTURE - MAI 2018

Compte-Rendu de Réunion de Chantier

Rapporteur : François Mirouze

Insérer / supprimer une liste numérotée

Texte en italique :

1. Azerty,

Nombreuses possibilités
de mise en forme

Document enregistrable,
ré-ouvrable et modifiable



Exemples de Rapport Document libre

Document libre

CHANTIER RUE DE LA TOUR

ID CAPTURE - MAI 2018

Compte-Rendu de Réunion de Chantier

Rapporteur : François Mirouze

Insérer / supprimer une liste numérotée

Texte en italique :

1. Azerty,
2. ~~texte barré~~

Tableau

Nom Prénom	Entreprise	Présent	Excusé
Mirouze François	ID Capture	X	
Jacques Bonpoint	Béton'2000	X	
André Dufour	Dufour Peinture		X

Insérer / supprimer une liste à puces

Texte souligné :

- **Texte en gras**
- Augmenter / diminuer le retrait (tabulation) :
 - Indice = 1 200 m²
 - Exposant = H₂O

Citation

" ID Capture est un outil collaboratif", Cyril Gavard

Lien internet

<https://platform.idcapture.net/>

Insérer un caractère spécial

¼ ½ ¾

© ID Capture

Support – Editer un rapport des données saisies – 14/



IDCAPTURE
BATIWORK

Choisissez votre rapport

1. Page de garde
Ajouter une page de garde au rapport

2. Corps du rapport

Partie 1 : Synthèse

+ Ajouter une partie X Supprimer

3. Pièces jointes

+ Ajouter une piece jointe X Supprimer

4. Format du fichier

Format du fichier PDF

Découper par Aucun

Configuration

Nom :

Type de rapport : Synthèse

Classifieur par : Plan

Localisation du marqueur sur le plan : Avant les observations

Affichage des photos associées à la observation : Avant les observations

Mode d'affichage des marqueurs : Quart de page

Mode d'affichage des photos : Quart de page

Après les observations

Après les observations

Avant les observations

Après les observations

Masquer

Quart de page

Quart de page

Quart de page

Demi page

Petit ou grand format

Sectionne le rapport par Plan, Entreprise, Lot ou chaque champ existant

Pour le plan puis les photos :
- Affichage avant les annotations
- Affichage après les annotations
- ou masquer

Support – Editer un rapport des données saisies – 15/



IDCAPTURE
BATIWORK

Choisissez votre rapport

1. Page de garde
Ajouter une page de garde au rapport

2. Corps du rapport

Partie 1 : Synthèse

+ Ajouter une partie X Supprimer

3. Contenu du rapport

4. Format du fichier

Format du fichier → PDF
Découper par → Aucun

Classer par :
Plan

Localisation du marqueur sur le plan : Avant les observations
Affichage des photos associées à la observation : Avant les observations
Mode d'affichage des marqueurs : Quart de page
Mode d'affichage des photos : Quart de page

Visualisation du suivi
 Ajout d'un saut de page après une observation
 Affichage des pièces jointes

Champs

En tête
Etat général
Informations Générales
N°
Bâtiment
Observations
Commentaires
Session

Fichiers attachés 2 pages Rapport.pdf

8 Champ(s) sélectionné(s) - Sélectionner tout - Désélectionner tout - Réinitialiser

Annotations :

- Edition en **PDF**
- Génère un zip contenant 1 rapport par : Entreprise ou Lot ou Plan ou Zone
- Affiche le suivi du workflow des observations
- Chaque observation commence en haut d'une page
- Inclut les Fichiers attachés aux réserves
- Champ(s) mis en tête
- Sélectionne tous les champs
- Possibilité de faire glisser les champs pour les réorganiser

Support – Editer un rapport des données saisies – 16/



IDCAPTURE
BATIWORK

Exemples de Rapport Synthèse

Synthèse

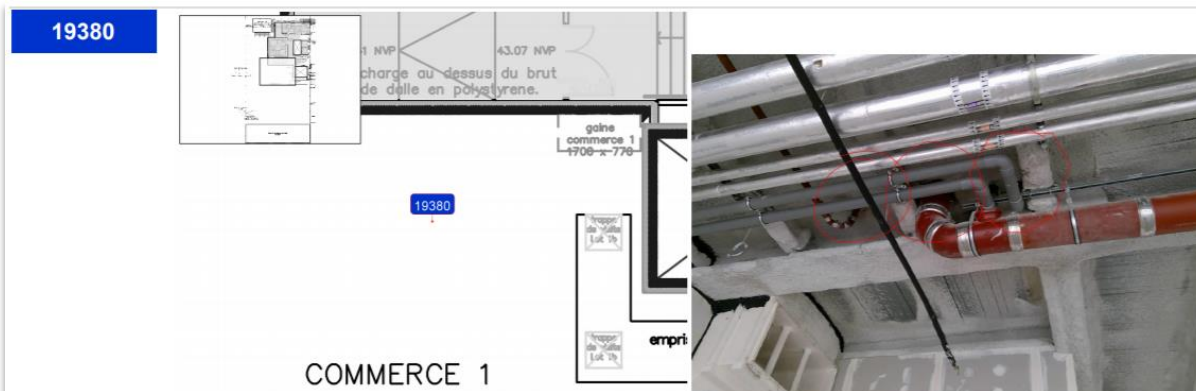

Description : **verifier degré cf des calfeutremets**
Lots : 01B - Gros Oeuvre
Entreprises : CDS CONSTRUCTION
Numéro : 19380
Dossier : 01_RDC
Plan : RDC_Commerce_1.pdf
Session : OPL
Auteur : brieclebrozec
Création : 12/02/2019
Statut : Levé MOA

Configuration par défaut :

- Plan et photos affichés avant les annotations
- Champs sans en-tête

Plan : 308_Plans de la station.pdf

135

N° - Nom Station : 308 - Collonges

Localisation

Type de Station : STR
Secteur : Centre
Localisation : Relevage

Observation

Constat : **Au sol**
Corps d'Etat : Génie civil structure béton
Type : Acier apparent
Note de Criticité : 1 - Défaut localisé à surveiller

Autres champs

N° : 135
Session : Campagne 2019
Création : 24/05/2019
Statut : Indéfini

Suivi

cribeiro@grand...	24/05/2019 09:58	Indéfini	Indéfini
-------------------	---------------------	----------	----------

Configuration personnalisée :

- Plan et photos affichés après les annotations
- Champ d'en-tête
- Suivi

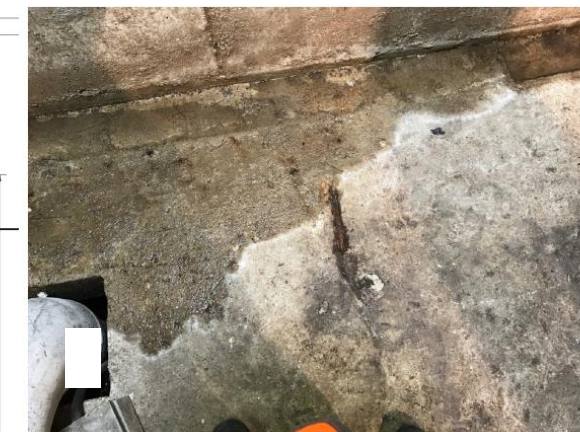
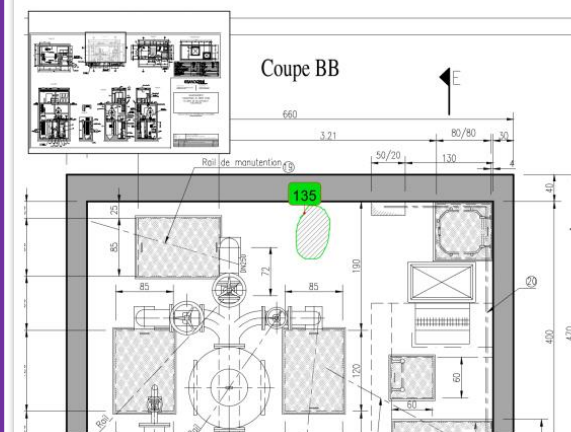

Support – Editer un rapport des données saisies – 17/



IDCAPTURE
BATIWORK

Choisissez votre rapport Formulaire GPA

1. Page de garde
Ajouter une page de garde au rapport

2. Corps du rapport

Partie 1 : Formulaire

+ Ajouter une partie × Supprimer

3. Pièces jointes

+ Ajouter une pièce jointe × Supprimer

4. Format du fichier

Format du fichier → Edition en PDF

Découper par Aucun

Configuration

Nom :

Type de rapport :
⇅ Formulaire

Orientation :
Portrait

Pas d'annexes : ← Cocher pour ne pas avoir d'annexes (photos ou plan), formulaire seul

Pièces jointes : ← Inclut les Fichiers attachés aux Demandes

Fichiers attachés 2 pages Rapport.pdf ×

Support – Editer un rapport des données saisies – 18/



IDCAPTURE
BATIWORK

Formulaire GPA

Exemples de Rapport Formulaire GPA

Demande n°6

Numéro de RAR :		Constat d'huissier :	
Opération : DEMO ARTELIA		Numéro de la demande : 6	
Adresse : Rueil Malmaison		Date de création : 20/03/2017	
Demandeur :			
Société :	Contact :	cyril_ARTELIA	
Interlocuteur sur site : M. DUPONT	Coordonnées :		
Objet de la demande :			
Robinet qui fuit			
Priorité :	Normal		
Dommages collatéraux :			
Localisation :			
Bâtiment :	BAT A	Local :	
Niveau :		Armoire :	
Equipement :			
Avis du MOE sur la demande :			
Relève de la GPA :		Oui Travaux propriétaire	
Commentaire :		SFGDFGDFGDFGDFG	
Date butoir :		10/03/2017	
Affectation :			
Entreprise concernée : FREMONT		Lot : Lot 11B - Plomberie	
Entreprise complémentaire :		Contact :	

Affectation :			
Entreprise concernée : FREMONT		Lot : Lot 11B - Plomberie	
Entreprise complémentaire :		Contact :	
Action de l'entreprise :			
Avis entreprise :			
Date prévisionnelle :			
Action réalisée :			
Date de réalisation :			
Nom représentant :			
Avis du MOE après intervention :			
Avis MOE :			
Date :			
Avis du demandeur :			
Avis demandeur :			
Date :			
Nom représentant :			
Visa de la Maîtrise d'Oeuvre	Visa de l'exploitant	Visa du mandataire de la Maîtrise d'Ouvrage	Visa de la Maîtrise d'Ouvrage
Signature	Signature	Signature	Signature

Support – Editer un rapport des données saisies – 19/



IDCAPTURE
BATIWORK

Choisissez votre rapportFiche de Contrôle

1. Page de garde
Ajouter une page de garde au rapport

2. Corps du rapport

Partie 1 : Formulaire

+ Ajouter une partie× Supprimer

3. Pièces jointes

+ Ajouter une piece jointe× Supprimer

4. Format du fichier

Format du fichier → PDF

Découper par → Aucun

Configuration

Nom :

Type de rapport :
Formulaire

Orientation :
Portrait

Pas d'annexes : ← Cocher pour ne pas avoir d'annexes (photos ou plan), formulaire seul

Pièces jointes : ← Inclut les Fichiers attachés aux Demandes

Fichiers attachés

2 pages Rapport.pdf×

Edition en PDF

Cocher pour ne pas avoir d'annexes (photos ou plan), formulaire seul

Inclut les Fichiers attachés aux Demandes

Copyright – 2019 – IDCapture SAS – support@idcapture.fr

Support – Editer un rapport des données saisies – 20/



IDCAPTURE
BATIWORK

Fiche de Contrôle

Exemples de Rapport Formulaire Fiche de Contrôle

		FICHE D'AUTOCONTRÔLE		
Type :	Autocontrôle Eiffage Construction		N° OUVRAGE	
Localisation élément contrôlé :	Tour Alpha PH08			
Référence plan	COF n°1014_B			
Opération de contrôle	Tolérances	Conformité	Photo	Observations
Réservations				
Dimensions	+ ou - 2 cm	Conforme		Conforme en tous points
Implantation	+ ou - 2 cm	à Lever		Ferrailage mal positionné
Total non conformes:		1		
CONTRÔLE INTERNE				
Date de validation	21/05/2019			
Nom	François Mirouze			
Visa				